Point suite à l'itération 3 datsmysong

Supervisé par Florian. F

Gaspard. B - Thomas. B - Hugo. D - Noam. G - Maxence. P

Plan

I. Fonctionnalités prévues
II. Fonctionnalités terminées
III. Fonctionnalités non achevées
IV. Nouveau workflow
V. Diagrammes supplémentaires
VI. Démo
VII. Regard sur l'itération 4

Fonctionnalités prévues

- Gérer son compte
- Consulter la file d'attente d'une salle d'écoute
- Gérer ses intégrations aux plateformes de streaming
- Afficher un QR code sur l'écran de partage d'une salle
- Consulter l'historique et les détails d'une salle passée
- Rejoindre une salle d'écoute à l'aide d'un code
- Générer un lien vers une salle d'écoute et rejoindre une salle d'écoute grâce à ce lien
- Création de compte à partir d'une adresse email et d'un mot de passe
- Modification du composant Bouton afin d'y ajouter une propriété de couleur

Fonctionnalités terminées

- Générer un lien vers une salle d'écoute et rejoindre une salle d'écoute grâce à ce lien
- Création de compte à partir d'une adresse email et d'un mot de passe
- Modification du composant Bouton afin d'y ajouter une propriété de couleur

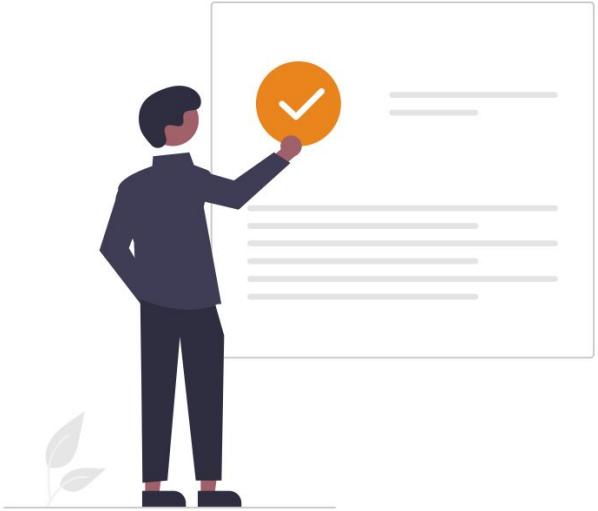

Fonctionnalités non achevées

- Créer le menu de paramétrage d'une salle d'écoute
- Gérer son compte
- Consulter la file d'attente d'une salle d'écoute
- Gérer ses intégrations aux plateformes de streaming
- Afficher un QR code sur l'écran de partage d'une salle
- Consulter l'historique et les détails d'une salle passée
- Rejoindre une salle d'écoute à l'aide d'un code

Nouveau workflow

- **Création de points quotidiens:**
  - Discussion autour des difficultés rencontrées lors des reviews la veille, et du `rebase` sur `main` le matin
  - Questions sur le feedback reçu la veille
  - Point sur l'avancement dans les tâches de chacuns
  - Chacun se fixe un objectif à atteindre à 17h
- **Retours sur l'itération à la fin de la semaine:**
  - ROTI (Return On Time Invested)
  - Bilan sur les tâches non achevées
  - Préparation de l'itération suivante
- **Tous les jours à 17h**
  - Chacun fait une code review de toutes les PR ouvertes et nécessitant des retours

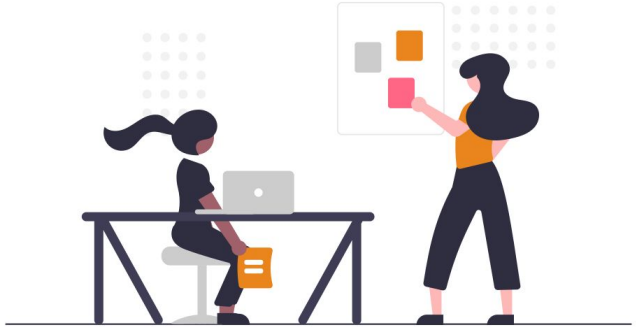

Diagrammes supplémentaires

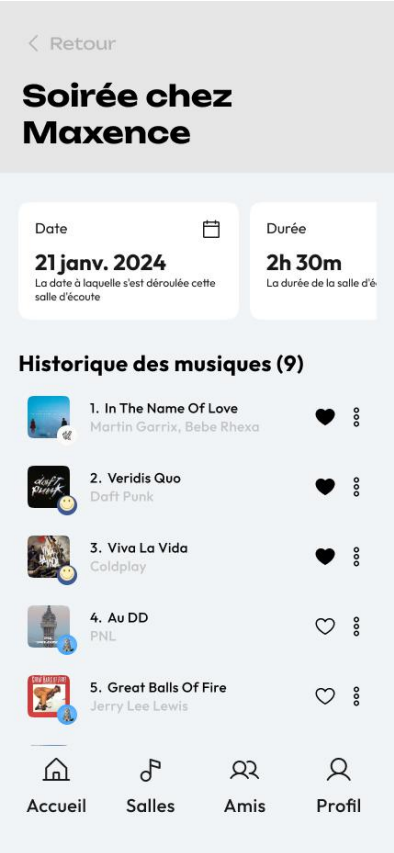

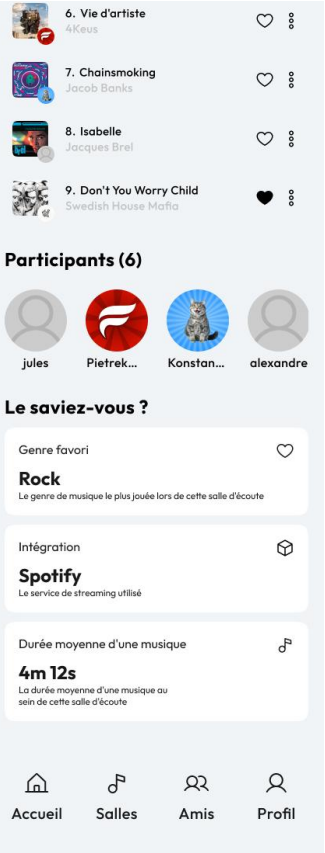

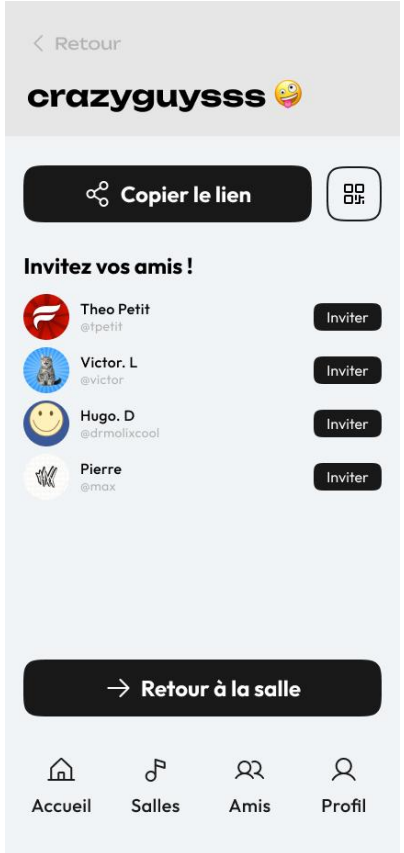

Démonstration